

Donation and Volunteer Opportunities

Visit www.kylewilsonespto.com and click on Volunteer

Join us for Pancake Breakfast and Vendor Fair

Saturday, December 3, 2022
9:00 AM – 12:00 PM
KWES Cafeteria

Come join the KWES PTO for **breakfast, music, raffles, and fun!** There will be a guest appearance from Frosty the Snowman and multiple vendors to visit, including a photographer! Each breakfast will be \$5 which includes 3 pancakes with ANY toppings and one drink (Cash or Credit at the door or pay [online](#)). There will be 2 breakfast start times: 9:00 AM and 10:30 AM. To save time at check in, please RSVP and pay either [online](#) or by returning the slip below.

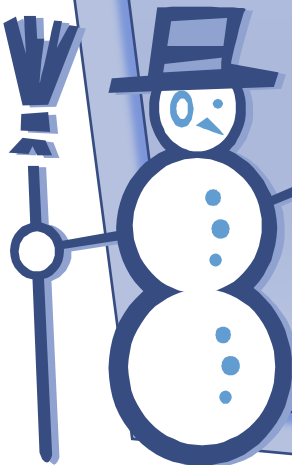

RSVP for Pancake Breakfast (\$5 a plate includes 3 pancakes and 1 drink) (Cash or Credit at door or [pay ahead online](#).)

Family Name: _____

Time Attending and Number of People Attending:

9:00 AM _____ 10:30 AM _____

Raffle Tickets \$1 each _____

**PTO Members: \$5 for 6 tickets _____ or \$10 for 13 tickets _____

Vendor Fair will be open during the event for your holiday shopping!!

Voluntarios y donaciones serán bienvenidos.

Visite

www.kylewilsonespto.com

para ser voluntario

¡Comparta con nosotros un desayuno de Pancake y Feria de Vendedores!

Sábado, 3 de Diciembre de 2022
9:00 AM – 12:00
Cafetería de KWES

¡Únase al PTO de KWES para **el desayuno, música, rifas y mucha diversión!** Frosty the Snowman estará presente y varios vendedores con ventas, ¡Incluyendo un fotógrafo! Cada desayuno será de \$5, que incluye 3 panqueques con coberturas ilimitados y una bebida (pagos en efectivo o crédito serán colectados en la puerta o pagar [en línea](#)). Habrá 2 horarios de inicio del desayuno: 9:00 AM y 10:30 AM. Para ahorrar tiempo en el check-in, por favor confirme su asistencia y pague [en línea](#) o regrese la porción de abajo para con su pago.

RSVP para Pancake Breakfast (\$ 5 por plato incluye 3 panqueques y 1 bebida) (Efectivo o crédito en la puerta o [pago anticipado en línea](#)).

Apellido: _____

9:00 AM _____ 10:30 AM _____

Boletos de rifa \$1 cada _____

**Miembros del PTO: \$5 por 6 boletos _____ o \$10 por 13 boletos _____

¡La Feria de Vendedores estará abierta durante el evento para sus compras navideñas!

